

OFFIZIELLE

Anzeiger Oberhasli

Wöchentliches amtliches Publikationsorgan der Oberhasli-Gemeinden:



Oberhasli



Guttannen



Hasliberg



Innertkirchen



Meiringen



Schattenhalb

Verlag, Druck und Expedition: PAULI AG, Druck & Verlag, Kirchgasse 1, 3860 Meiringen, 033 971 32 71

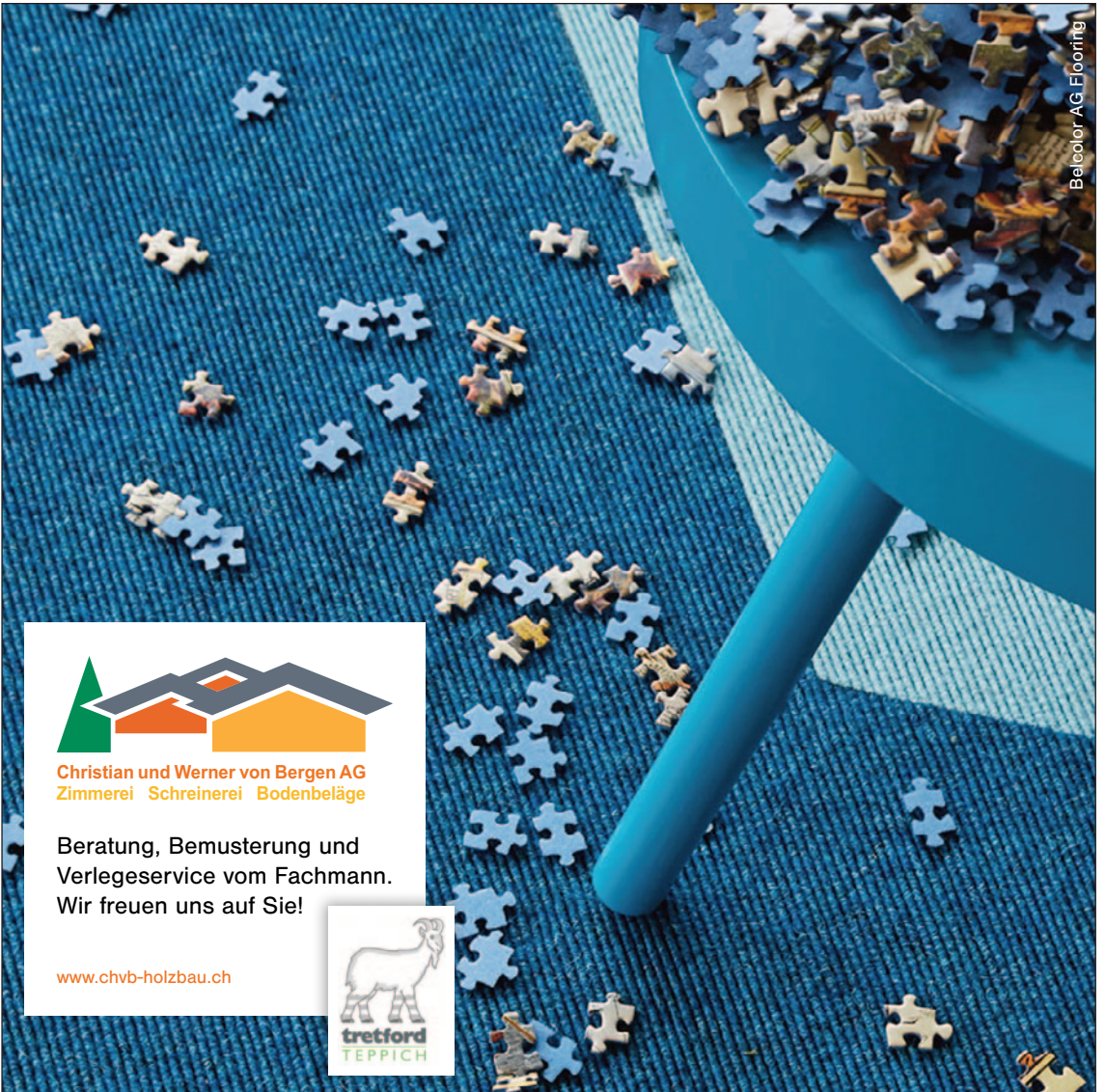

Christian und Werner von Bergen AG
Zimmerei Schreinerei Bodenbeläge

Beratung, Bemusterung und
Verlegeservice vom Fachmann.
Wir freuen uns auf Sie!

www.chvb-holzbau.ch



Maulwurf

„AUFWÜHLENDER NÜTZLING„



15. Juni – 16. Oktober

Öffnungszeiten:

Montag – Donnerstag 16:30 – 18:00

Freitag 19:00 – 21:00

Sonntag 16:00 – 18:00

Lenggasse 19 | 3860 Meiringen

Vernissage 19:00 Uhr

26.6.2020 | 17.00 – 20.00h

Freie Besichtigung

Eigentumswohnungen und Bauland, Hofstatt 489c, Hasliberg Reuti

Zum Verkauf stehen zwei 2½-Zimmerwohnungen und eine 3½-Zimmerwohnung als Erstwohnungen. Alle sind hindernisfrei erreichbar, lichtdurchflutet und haben einen grossen Balkon mit unverbaubarer Sicht nach Süden. Der Dorfladen ist in zwei Minuten erreichbar und Meiringen mit der Luftseilbahn in 15 Minuten.

Zum Kauf steht ebenfalls eine Baulandparzelle von 986 m² zum Preis von CHF 100/m². Ein bewilligtes Projekt eines Einfamilienhauses mit Einliegerwohnung kann übernommen werden.

Verkaufsdokumentation:
ghelma.ch/hasliberg

Kontakt & Informationen

Ghelma AG Bau/Immobilien

Daniel Walker, Liechtenenstrasse 10, CH-3860 Meiringen

Telefon +41 33 972 62 18, d.walker@ghelma.ch, ghelma.ch/immobilien

GHELMA



Notfalldienste

Ärztlicher Notfalldienst

Telefonnummer des ärztlichen Notfalldienstes im Gebiet Meiringen/Hasliberg. **0900 57 67 47** (CHF 3.23/Min.) Die Notfallnummer **144** bleibt unverändert.

Beratungstelefon

für Angehörige von psychisch kranken Menschen **079 309 65 55** Kostenloses Angebot der Psychiatrischen Dienste der Spitäler fmi AG

Apotheken-Notfalldienst

Tel. 033 971 44 33 / 033 971 11 17

Auto-Pannen- und Unfalldienst

Tag und Nacht, Tel. 033 9 716 716

Anlaufstelle Überlastung Landwirtschaft (AUL)

Telefon 079 200 00 44

Montag - Samstag von 8h - 20h

info@aul-be.ch

Bestattungsdienst

Roland und Beatrice Santschi

Tel. 033 971 68 75 / 079 603 75 53

Christina Santschi

Tel. 033 971 32 50 / 079 310 35 94

Impressum

Verlag, Druck und Expedition:

Verlag Anzeiger Oberhasli, **PAULI AG**,
Druck & Verlag, Kirchgasse 1, Postfach 592,
3860 Meiringen, Tel. 033 971 32 71

Publikationen/Inserate:

Grundsätzlich werden alle Mails bestätigt.

Bitte melden Sie sich, wenn Sie keine Bestätigung erhalten haben (für nicht erschienene Publikationen oder Inserate können wir keine Haftung übernehmen).

Erscheint wöchentlich einmal am Freitag,
(Ausnahmen vor Feiertagen) und wird in alle Haushaltungen (mit Steuersitz im Oberhasli) zugestellt.

Auflage: 4'220 Exemplare

Annahmeschluss für amtliche und nichtamtliche Inserate: spätestens Dienstag, 11.00 Uhr
(Ausnahmen vor Feiertagen)

Farbige Inserate bis Montag, 11.00 Uhr

(Ausnahmen vor Feiertagen)

Titelseite (150 x 150 mm) frühzeitig reservieren

Seitengrösse: 6spaltig (B: 150 x H: 220 mm)

Inseratpreis lokal: einspaltige Millimeterzeile
70 Rappen (Inserenten mit Steuersitz im Oberhasli)

Inseratpreis national: einspaltige Millimeterzeile
80 Rappen (übrige Schweiz)

Inseratpreise für Anschlagbrett: Zuschlag 20 %

Gut zum Druck: CHF 20.- (3 Tage vorher)

Alle Preise exkl. MwSt. (www.anzeigeroberhasli.ch)

Hasliberg

Einwohnergemeinde Hasliberg

Baupublikation

Gesuchsteller:

Bauherrschaft C. Steiner + B. Gabriel, v.d. Andreas und Roland von Bergen AG, Urseni 331a, 6085 Hasliberg Goldern

Projektverfasser:

Andreas und Roland von Bergen AG, Urseni, 6085 Hasliberg Goldern

Standort:

Hasliberg, Balisalp, BR-Parzelle Nr. 1326; Geb. Nr. 884

Nutzungszone:

LWZ

Bauvorhaben:

Sanierung und Erweiterung Ferienhütte Hasliberg Balisalp

Schutzzone:

Gewässerschutzbereich A

Ausnahmen:

- Art. 24 RPG - nicht landwirtschaftlich begründetes Bauen
- Art. 67 BauV - Unterschreiten der Raumhöhen
- Bauen im Naturgefahrengebiet - Lawinengefahr

Hinweis:

Die Gemeinde Hasliberg ist dem Zweitwohnungsgesetz unterstellt.

Einsprachefrist:

Montag, 06.07.2020

Einsprachestelle und Auflageort:

Bauverwaltung Hasliberg, Urseni 331c, 6085 Hasliberg Goldern

Es wird auf die Gesuchsakten und die aufgestellten Profile verwiesen. Einsprachen und Rechtsverwendungen sind schriftlich und begründet innerhalb der Auflagefrist einzureichen.

Hasliberg, 29.05.2020

Bauverwaltung Hasliberg

Innertkirchen

Einwohnergemeinde Innertkirchen

Baupublikation

Gesuchsteller:

Rindlisbacher Helmuth und Hedwig, Eggi 17, 3862 Innertkirchen

Projektverfasser:

dito Gesuchsteller

Bauvorhaben:

Umbau und Erweiterung bestehendes Studio im Erdgeschoss inkl. südseitigem Anbau, Aussentreppe als Erschliessung für Studio an der Ostseite, Neubau Differenzmauer Südseite

Standort:

Eggi 17

Parzellen Nr.

1236

Koordinaten:

2°66'760 / 1°173'364

Nutzungszone:

Überbauungsordnung Eggi

Ausnahmen:

Unterschreitung des Strassenabstandes (Art. 16 GBR)
Überschreitung der Gebäudelänge (Art. 26 GBR)

Schutzzone:

Gewässerschutzzone B

Auflage- und Einsprachefrist:

bis 13. Juli 2020

Auflage- und Einsprachestelle:

Gemeindeverwaltung Innertkirchen Grimselstrasse 1, 3862 Innertkirchen

Es wird auf die Gesuchsakten und die aufgestellten Profile verwiesen. Einsprachen und Rechtsverwendungen sind schriftlich und begründet innerhalb der Auflage- und Einsprachefrist einzureichen, ebenfalls allfällige Begehren um Lastenausgleich. Lastenausgleichsansprüche, die nicht innert der Einsprachefrist angemeldet werden, verwirken.



Bei Kollektiveinsprachen und vervielfältigten oder weitgehend identischen Einsprachen ist anzugeben, wer befugt ist, die Einsprechergruppe rechtsverbindlich zu vertreten (Art. 35b BauG).

3862 Innertkirchen, 9. Juni 2020

Bauverwaltung Innertkirchen

Einwohnergemeinde Innertkirchen Baupublikation

Bauherrschaft:

Swiss Towers AG, Thurgauerstrasse 136, 8152 Opfikon, Sunrise Communications AG, Thurgauerstrasse 101B, 8152 Glattpark und Swisscom (Schweiz) AG, Am Mattenhof 12/14, 6010 Kriens, alle vertreten durch Nicolas Paul, Thurgauerstrasse 101B, 8152 Opfikon

Projektverfasser:

Enkom AG, Schellenrainstrasse 13, 6210 Sursee

Bauvorhaben:

Ersatz Mobilfunkanlage: Demontage der Anlage beim Gebäude Nr. 544B (das Gebäude wird abgebrochen); Installation einer neuen Mobilfunkanlage im Gebäudeinnern der Bergstation Sesselbahn Engstlenalp - Jochpass.

Standort:

Jochpass, Parzelle Nr. 126, BR1298, Zone für Skipisten und Loipen, Skigebiet Engstlen-Jochpass.

Koordinaten:

2°672'439 / 1°181'154

Schutzzone:

Gewässerschutzzone A

Auflage- und Einsprachefrist:

13. Juli 2020

Auflage- und Einsprachestelle:

Gemeinde Innertkirchen, Grimselstrasse 1, 3862 Innertkirchen

Es wird auf die Gesuchsakten verwie-

sen. Einsprachen und Rechtsverwahrungen sind schriftlich und begründet beim Regierungsstatthalteramt Interlaken-Oberhasli, Schloss 1, 3800 Interlaken einzureichen. Bei Kollektiveinsprachen oder vervielfältigten und weitgehend identischen Einsprachen ist anzugeben, wer befugt ist, die Einsprechergruppe rechtsverbindlich zu vertreten (Art. 35b BauG). Verfügungen und Entscheide können im Amtsanzeiger oder im Amtsblatt veröffentlicht werden, wenn die Postzustellung wegen der grossen Zahl der eingelangten Einsprachen mit unverhältnismässigem Aufwand verbunden wäre (Art. 35d BauG). Hinweis: Bei der Profilierung werden Erleichterungen im Sinne von Art. 16 Abs. 3 BewD gewährt.

*Regierungsstatthalteramt
Interlaken-Oberhasli*

Einwohnergemeinde Innertkirchen ORDENTLICHE GEMEINDEVERSAMMLUNG

Montag, 6. Juli 2020, 20.00 Uhr, Mehrzweckhalle Gadmen

Traktanden

1. Finanzwesen; Verwaltungsrechnung 2019
 - a) Orientierung / Gesamtüberblick
 - b) Jahresrechnung 2019; Genehmigung
2. Finanzwesen
Abgeschlossene
Verpflichtungskredite;
Kenntnisnahme
3. Wasserversorgung
Verpflichtungskredit Sanierung
Wasserreservoir Schlupf von
CHF 380'000.00; Genehmigung

Gemäss Beschluss des Bundesrates ist die Durchführung der Gemeindeversammlung, unter Einhaltung der erforderlichen Schutzmassnahmen, möglich.

Die Unterlagen zu den Traktanden liegen 30 Tage vor der Versammlung bei der Gemeindeschreiberei öffentlich auf.

Beschwerden gegen Versammlungsbeschlüsse sind innert 30 Tagen (in Wahlsachen innert 10 Tagen) nach der Versammlung schriftlich und begründet beim Regierungsstatthalteramt Interlaken-Oberhasli, Schloss 1, 3800 Interlaken einzureichen (Art. 63ff) Verwaltungsrechtspflegegesetz, VRPG). Die Verletzung von Zuständigkeits- und Verfahrensvorschriften ist sofort zu beanstanden (Art. 49a Gemeindegesetz; Rügepflicht).

Das Protokoll dieser Versammlung wird ab dem 10. Juli 2020 während 20 Tagen in der Gemeindeschreiberei öffentlich aufgelegt. Gegen die Abfassung des Protokolls kann während der Auflagefrist beim Gemeinderat schriftlich und begründet Einsprache erhoben werden (Art. 80 Abs. 2 Organisationsreglement).

Innertkirchen, 28. Mai 2020

Gemeinderat Innertkirchen

Meiringen

Bäuertgemeinde Meiringen

Ordentliche Bäuertgemeindeversammlung vom Freitag, 26. Juni 2020, 20:00 Uhr, Restaurant Bel Paese, Kirchgasse 11, Meiringen

1. Jahresrechnung 2019
Genehmigung
2. Bergsturz Piz Cengalo, Beitrag an Dorf Bondo
Beschlussfassung
3. Forststrasse Prasti- Schittelboden, Periodischer Unterhalt
Projekt- und Kreditgenehmigung
4. Orientierungen
5. Verschiedenes

Die Jahresrechnung und die Unterlagen zu den übrigen Traktanden liegen ab 16. Juni 2020 zur freien Einsicht-



nahme im Sekretariat der Bäuertgemeinde auf. Voranmeldung unter Tel. Nr. 079 713 75 70

Das Versammlungsprotokoll wird ab 6. Juli 2020, während 30 Tagen im Sekretariat der Bäuertgemeinde Meiringen aufliegen. Während der Auflage kann schriftlich und begründet Einsprache beim Bäuerrat erhoben werden.

Hinweis: Die aktuellen Hygiene- und Verhaltensregeln des Bundes zur Coronabewältigung sind an der Versammlung einzuhalten.

Meiringen, 5. Juni 2020

Der Bäuerrat

Schattenhalb

Gemischte Gemeinde Schattenhalb Baupublikation

Bauherrschaft:

Gemischte Gemeinde Schattenhalb, vertreten durch Sandro Kohler, Gässli 22, 3860 Schattenhalb

Projektverfasser:

Dito Bauherrschaft

Bauvorhaben:

Sicherung der abfallenden Strassenböschung mittels Terrainveränderung; Behebung des Oberflächenwasserproblems durch eine Sickerpackung; geringfügige Verbreiterung des Kurvenradius für die Ortsbusdurchfahrt.

Standort:

Mettli, Parzellen Nrn. 168 und 112, Landwirtschaftszone, Koordinaten: 2'658'877 / 1'173'762

Schutzzone:

Gewässerschutzzone Au

Ausnahme:

Bauvorhaben ausserhalb der Bauzone (Art. 24 RPG)

Auflage- und Einsprachefrist:

6. Juli 2020

Auflagestelle:

Gemeinde Schattenhalb, Willigen, 3860 Schattenhalb

Es wird auf die Gesuchsakten und auf die Verpflockung verwiesen. Einsprachen und Rechtsverwahrungen sind schriftlich und begründet beim Regierungsstatthalteramt Interlaken-Oberhasli, Schloss 1, 3800 Interlaken einzureichen. Bei Kollektiveinsprachen oder vervielfältigten und weitgehend identischen Einsprachen ist anzugeben, wer befugt ist, die Einsprechergruppe rechtsverbindlich zu vertreten (Art. 35b BauG). Verfügungen und Entscheide können im Amtsanzeiger oder im Amtsblatt veröffentlicht werden, wenn die Postzustellung wegen der grossen Zahl der eingelangten Einsprachen mit unverhältnismässigem Aufwand verbunden wäre (Art. 35d BauG).

*Regierungsstatthalteramt
Interlaken-Oberhasli*

Gemischte Gemeinde Schattenhalb Baupublikation

Bauherrschaft:

Alpgenossenschaft Grindel, Unterdorf, 3860 Schattenhalb

Projektverfasser:

Flotron AG, Gemeindemattenstrasse 4, 3860 Meiringen

Bauvorhaben:

Sanierung Trinkwasserversorgung Alp Grindel, neue Reservoir, bestehende Aufheben, Sanierung Quellsfassungen, neue Schächte
– Rodungsfläche 691m² auf Parzelle Nr. 969
– Rodungsfläche 52m² auf Parzelle Nr. 63
– Ersatzaufforstungsfläche 691m² auf Parzelle Nr. 969
– Ersatzaufforstungsfläche 52m² auf Parzelle Nr. 63

Standort:

Grindelfeld / Gschwandtenmad / Chrütterrenläger, Parzellen Nrn. 969 und 63, Koordinaten 2'655'566 / 1'171'189 und 2'654'181 / 1'171'450, Landwirtschaftszone

Schutzzone:

Gewässerschutzbereich Au, Gewässerschutzzone S2/S3, Jagdbanngebiet

Ausnahmen:

- Bauvorhaben ausserhalb der Bauzone (Art. 24 RPG)
- Rodung (Art. 5 WaG)
- Baute im Wald (Art. 14 WaV)
- Baute im Naturschutzgebiet (Art. 18 ff. NHG)

Auflage- und Einsprachefrist:

13. Juli 2020

Auflagestelle:

Gemeinde Schattenhalb, Willigen, 3860 Schattenhalb

Es wird auf die Gesuchsakten und auf die aufgestellte Verpflockungen verwiesen. Hinweis: gestützt auf Artikel 97 des Bundesgesetzes vom 29. April 1998 über die Landwirtschaft (LwG) sowie die Artikel 12 und 12a des Bundesgesetzes vom 1. Juli 1966 über den Natur- und Heimatschutz (NHG) wird das Bauvorhaben voraussichtlich mit einem Bundesbeitrag unterstützt. Einsprachen und Rechtsverwahrungen sowie Lastenausgleichsbegehren sind schriftlich und begründet beim Regierungsstatthalteramt Interlaken-Oberhasli, Schloss 1, 3800 Interlaken einzureichen. Lastenausgleichsansprüche, die nicht innerhalb der Auflage- und Einsprachefrist angemeldet werden, verwirken (Art. 31 Abs. 4 BauG). Bei Kollektiveinsprachen oder vervielfältigten und weitgehend identischen Einsprachen ist anzugeben, wer befugt ist, die Einsprechergruppe rechtsverbindlich zu vertreten (Art. 35b BauG). Verfügungen und Entscheide können im Amtsanzeiger oder im Amtsblatt veröffentlicht werden, wenn die Postzustellung wegen der grossen Zahl der eingelangten Einsprachen mit unverhältnismässigem Aufwand verbunden wäre (Art. 35d BauG).

*Regierungsstatthalteramt
Interlaken-Oberhasli*



Kanton

Sperrung A8 Brienzwiler-Gnoll

Beim Soliwaldtunnel wird ein neuer Deckbelag eingebaut. Die A8 wird dazu zwischen Brienzwiler-West und Gnoll gesperrt, der Verkehr wird via Meiringen umgeleitet. Die Sperrung ist aktuell geplant vom Mittwoch 17. Juni, 22 Uhr durchgehend bis Freitag 19. Juni, 5 Uhr sowie vom Sonntag 21. Juni, 21 Uhr bis Montag 22. Juni, 5 Uhr. Diese Arbeiten können jedoch nur bei guter Witterung erfolgen. Die definitive Durchführung wird im Vorfeld auf www.tunnelsicherheit-a8.ch kommuniziert.

Bundesamt für Strassen ASTRA

Kirchenanzeiger

12. Juni – 18. Juni 2020 Evangelisch-reformierte Kirchgemeinden

Meiringen

Heute Freitag, 14.00 Uhr: Kinder-treff im Mehrzweckraum KGH. – **Sonntag**, 10.00 Uhr: Gottesdienst in der Michaelskirche, mit Pfr. Samuel Bacher und Gabriela Moser, Orgel. – **Mittwoch**, 20.00-21.00 Uhr: Offenes Singen für alle in der Michaelskirche. – **Donnerstag**, 19.30 Uhr: meditatives Abendgebet in der Zeughauskapelle, mit Pfarrerin Mirjam Walser.

Hasliberg

Samstag, 19.00 Uhr: Jugendtreff Hittli im Gemeindehaus Goldern.

Die Kirchgemeinde kommt zu Ihnen nach Hause.

Alle Audio Andachten zum Nachhören unter www.refkgm.ch
AGENDA Spezielles - weitere Gottesdienste im Radio BeO und SRF2.

Wir sind für Sie da. Sie erreichen uns für Gespräche und Seelsorge unter:

Pfr. samuel.bacher@refkgm.ch
033 971 19 00
Pfrn. ivana.fucik@refkgm.ch
033 971 26 79
Pfrn. mirjam.walser@refkgm.ch
033 971 11 35
Diakon
rene.borgognon@refkgm.ch
033 971 03 16

Wir wünschen Ihnen alles Gute und vor allem gute Gesundheit.
Das Kirchgemeinde Team

Innertkirchen

Sonntag: Gottesdienst in Guttannen und Gadmen (siehe dort), kein Gottesdienst in Innertkirchen.
Pfr. Beat Abegglen, 033 971 39 49

Guttannen

Sonntag, 10.00, Gottesdienst in der Kirche Guttannen. Konfirmation von Moira, Fabien und Aina. Mit Pfarrer Beat Abegglen, Susy Brunner, Orgel. Bitte informieren Sie sich ab Samstag, 13. Juni bei den Anschlagbrettern im Dorf oder auf unserer Homepage, ob der Gottesdienst öffentlich abgehalten werden kann.

Gadmen

Sonntag, 10 Uhr Gottesdienst mit Pfrin. Marianne Nyfeler zum Thema: Ja, und... , Orgel Ruth Jaggi (statt 21.6. wie im reformiert. vom Juni angeben).

Die Kirche ist für Euch da

Pfrin. Marianne Nyfeler,
033 975 11 54

Römisch-katholische Kirchgemeinden

Meiringen

Samstag, 13. Juni, 17.15 Rosenkranzgebet, 18.00 Wortgottesfeier
Sonntag, 14. Juni, 11.00 Eucharistiefeier, **Freitag**, 19. Juni, 09.00 Wortgottesfeier

Brienz

Sonntag, 14. Juni, 09.30 Eucharistiefeier, **Donnerstag**, 18. Juni, 09.00 Wortgottesfeier

Hasliberg Hohfluh

Sonntag, 14. Juni
09.30 kein Gottesdienst

Kollekte: 13./14. Juni

Diöz. Gesamtschweizerische Verpflichtungen des Bischofs

Nichtamtlicher Teil

Freikirchen

Christliches Begegnungszentrum (CBZ)

Sonntag, 14. Juni, 10.00 Uhr: Gottesdienst (mit Kindergottesdienst)
Donnerstag, 18. Juni, 19.30 Uhr: CBZ-Baustelle

Kino

12. – 19. Juni 2020

Freitag, 12. Juni 2020, 20:00

Die Känguru-Chroniken (Dani Levy), Komödie, D, ab 6 J

Samstag, 13. Juni 2020, 17:00

Lassie - Eine abenteuerliche Reise (Hanno Ollerdissen), Drama/Abenteuer/Familienfilm, D, ab 6 J

Samstag, 13. Juni 2020, 20:00

Die Känguru-Chroniken (Dani Levy), Komödie, D, ab 6 J

Sonntag, 14. Juni 2020, 19:00

The Perfect Candidate (Haifaa Al-Mansour), Drama, Arab/d, ab 0/12 J

Montag, 15. Juni 2020, 20:00

The Perfect Candidate (Haifaa Al-Mansour), Drama, Arab/d, ab 0/12 J

Mittwoch, 17. Juni 2020, 14:00

Lassie - Eine abenteuerliche Reise (Hanno Ollerdissen) Drama/Abenteuer/Familienfilm, D, ab 6 J

Donnerstag, 18. Juni 2020, 20:00

La vérité (Hiroyasu Kore-eda) Drama, F/d, ab 12/16 J

Freitag, 19. Juni 2020, 20:00

About Endlessness (Roy Andersson) (Filmfestival Venedig 2019: Silberner Löwe für Beste Regie) Drama, Orig/d, ab 12/16 J



Veranstaltungen

Dienstag, 16. Juni 2020

Informationsabend Weiterbildungsangebote für Erwachsene Gästebetreuer/-in, Automatikfachmann/-frau, Handelsschule, Sachbearbeiter-Lehrgänge:

mit Marketing- und Verkaufsdiplom, Personalwesen, Rechnungswesen etc.

bzi Interlaken, 18.30 Uhr,
www.bzi.ch/de/weiterbildung

Lokale Berichte

Natirli. Die Kampagne zur Stärkung des regionalen Gewerbes.

Das Standortmarketing & Regionalentwicklung Region Haslital Brienz lanciert eine breit abgestützte Kampagne zur Stärkung des regionalen Gewerbes. Bei Besorgungen, Anschaffungen aber auch bei wirtschaftlichen Aktivitäten sollen wenn immer möglich die ansässigen Unternehmen berücksichtigt werden. Ganz nach dem Motto «Hier bin ich daheim. Hier kauf ich ein. Natirli.»

Bevölkerung sensibilisieren

Durch die Verbreitung des Coronavirus im Frühling 2020 und den damit verbundenen Massnahmen des Bundes, wurden Wirtschaftstätigkeit und Konsumverhalten erheblich beeinträchtigt. Diese Situation bedeutet für zahlreiche Betriebe massive finanzielle Einbussen bis hin zur Existenzgefährdung. Nur durch solidarisches Handeln innerhalb der Region bleiben die vielfältige Branchenstruktur und das überdurchschnittlich gute Versorgungsangebot langfristig gesichert. Alle können mit bewusstem Handeln einen wertvollen Beitrag zur Sicherung der rund 7'000 Arbeitsplätze und dem attraktiven Lehrstellenangebot in der Region Haslital

Brienz beitragen. Und dies nicht nur in der Krise.

Breit abgestützte Kampagne

Vor diesem Hintergrund lanciert das Standortmarketing & Regionalentwicklung Region Haslital Brienz eine Sensibilisierungskampagne zugunsten des einheimischen Gewerbes. Bei Besorgungen, Anschaffungen aber auch bei wirtschaftlichen Aktivitäten sollen, wenn immer möglich die hiesigen Anbieter berücksichtigt werden. Wer regional konsumiert behält die Wertschöpfung da, wo er/sie lebt. Ab sofort wird die Botschaft «Hier bin ich daheim. Hier kauf ich ein. Natirli.» in verschiedensten Kanälen gestreut.

Gutscheine im Wert von 500 Franken zu gewinnen

Bis Ende August können die Einwohner der Region Haslital Brienz an einem Wettbewerb teilnehmen. Zu gewinnen gibt es insgesamt zehn Gutscheine à 500 Franken von einem Betrieb mit Sitz in der Region Haslital Brienz nach Wahl. Der Wettbewerb liegt in den meisten Unternehmen der Region auf.

Weitere Infos zur Kampagne und Tipps wie Sie das regionale Gewerbe unterstützen können, finden Sie laufend auf der Webseite www.haslital-brienz.ch/natirli.

Naturmuseum Oberhasli Maulwürfe sind nützliche Tiere – wenn da nur diese Haufen nicht wären...

Viele kennen sicher das Kinderbuch „Der Maulwurf Grabowski“, die meisten finden den Kerl sympatisch und haben ihn sogar ins Herz geschlossen. Unbeliebt macht sich der Maulwurf einzig und allein durch seine auffällige Bautätigkeit. Die kleinen Hügel entstehen aus dem Aushubmaterial der Gänge, Schlaf-, Nest- und Vorratskammern, die der Maulwurf im Untergrund gräbt ... und dabei kann er auf uns Menschen

leider keine Rücksicht nehmen. Besuchen Sie die Sonderausstellung „Maulwurf- ein „aufwühlender“ Nützlichling“ im Naturmuseum an der Lenggasse in Meiringen. Hier erfahren sie mehr über dieses interessante Säugetier, das die meiste Zeit seines Lebens in völliger Dunkelheit im Erdboden verbringt.

Mütter- und Väterberatung im Haslital

Kostenlose Beratung für Eltern und Bezugspersonen von Kindern ab Geburt bis 5 Jahre.

Unter **031 552 16 16** beraten wir sie von Montag bis Freitag bis am Abend. Weitere Informationen sowie Termine für Einzelberatungen, Gruppenberatungen und Babymassage in Ihrer Nähe finden sie auf www.mvb-be.ch

Zu vermieten per sofort oder nach Vereinbarung
Brünigstrasse 50,
3860 Meiringen
grosse helle und frisch renovierte 2 ½ Zimmer-Parterre-Wohnung

mit Sitzplatz, Sicht auf Berge, Keller, eigene Waschmaschine / Tumbler
Autoeinstellhallenplatz
(CHF 80.–)

Mietpreis: CHF 990.– + NK

Anfragen unter Tel.
079 310 29 80



Wir begleiten und fördern rund 130 Menschen mit einer kognitiven und mehrfachen Beeinträchtigung.

Wir bieten folgende Stellen an:

Standort Meiringen

- **Betreuer*in Kinder** (60 %)
- **Klassenassistent*in** (50 %)

Standort Ringgenberg

- **Teamchef*in Küche + Hausdienst** (100 %)
- **Nachtdienst w/m** (60 %)

Die Details finden Sie unter:
www.sunneschyn-meiringen.ch



GARAGE DÖBELI

Steinsäggestrasse 7, Postfach 277,
3860 Meiringen

Telefon 033 971 32 19, Fax 033 971 62 19
E-Mail: garage-doebeli@bluewin.ch
<http://www.toyotadealer.ch/garage-doebeli>

lesen und schreiben /

Kurse für deutschsprachige Erwachsene
031 318 07 07
www.lesens Schreiben-bern.ch 10.-



**Garage Carrosserie
Rohrbach + Moser AG**
3862 Innertkirchen
Tel. 033 971 20 67
www.garage-romo.ch



Elektroapparate AG
Brienz Telefon 033 951 12 40
Interlaken Telefon 033 822 60 55

Service Beratung Verkauf

Auf Geräten aller führenden Marken:

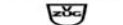

Waschmaschinen
Wäschetrockner
Kochherde
Backöfen
Geschirrspüler
Tiefkühler



Einen Alltag mit Kindern erfolgreich meistern.

Selbstwert

Verurteilst du dich für deine Fehler? Ist dein Selbstwert von einer Leistung abhängig? Leidest du an Eifersucht?

Im Coaching stärken wir gezielt deinen Selbstwert, so dass du selbstsicher und mit Leichtigkeit durch dein Leben gehst. Zurzeit vergünstigt im Coaching-Paket.

Besuche meine Homepage und rufe mich heute noch an.

Sonja Ming-von Bergen
ming-coaching.ch | 079 322 95 12



ELEKTRO FURRER

**Elektroinstallationen
Elektrokontrollen
Multimedia & Telematik
Smart Home
Informatik**

24h Notruf

www.elektrofurrer.ch

033 971 00 33

Amacher Elektro-Geräte

Service und Verkauf

Waschmaschinen • Geschirrspüler
Kochherde • Kühlgeräte • Tumbler
3860 Meiringen 033 971 24 63

Brünig Garage

Ihr Suzuki - Experte

Unsere Top-Occasionen alle ab MFK mit Garantie

Fahrzeug	Farbe	Jahrgang	km-Stand	Preis CHF
Kia Sportage 2.0CRDi Trend 4WD Autom.	weiss	11.2014	82'000	15'900.00
Opel Mokka 1.4i 16V Turbo Cosmo 4WD	weiss	8.2013	80'000	9'900.00
Seat Alhambra 2.0TDI ITECH 4x4	weiss	8.2014	93'000	19'700.00
Skoda Octavia Combi 1.6TDI Eleg. 4x4	beige	4.2014	105'000	11'900.00
Skoda Octavia Combi 2.0TDI Amb.4x4	silber	10.2012	93'000	9'700.00
Ssangyong XLV 1.6eXDi Quartz 4x4	rot	8.2016	29'000	14'900.00
Suzuki Grand Vitara 1.9TD GL Top	weiss	1.2013	68'000	14'900.00
Suzuki Swift 1.2i 16V GL 4x4	blau	10.2013	90'000	9'200.00
Suzuki SX4 1.6 16V GL Top 4WD	anthrazit	6.2012	110'000	9'000.00
Suzuki SX4 S-Cross 1.6 16V Comp.+ 4WD	schwarz	6.2015	75'000	12'900.00

Noch mehr Fahrzeuge auf www.brueiniggarage.ch
Brünig-Garage AG, Brünigstrasse 1, 3856 Brienzwilser
Tel: 033 951 31 44 / info@brueiniggarage.ch



**W B Wohnbaugenossenschaft
M Meiringen**

Zu vermieten auf den
1. September 2020 oder nach
Vereinbarung.

Helle 3 1/2-Zimmerwohnung an
der Allmendstrasse 79
Mietzins CHF 850.–
Nebenkosten CHF 160.–
Weitere Auskünfte unter
033 971 82 99
info@wbg-meiringen.ch
www.wbg-meiringen.ch



Die Gemeinde Meiringen sucht in Folge Pensionierung des jetzigen Stelleninhabers **per 01.10.2020 oder nach Vereinbarung** für das SKZ-Areal (Seilbahnkompetenzzentrum) eine/n

nebenamtliche/n Haus-/Anlagewart/in

(Arbeitspensum ca. 20 – 40 % oder nach Vereinbarung)

für die Pflege und den kleinen Unterhalt in und an den Gebäuden sowie der Umgebung.

Aufgabenbereich

- Reinigung und Unterhalt der Gebäude
- Betreuung der Gebäudetechnik
- Kleine Unterhalts- / Reparaturarbeiten
- Pflege der Aussen- und Grünanlagen
- Schneeräumungsarbeiten

Ihr Profil

- handwerkliches Geschick
- Sie sind verantwortungsbewusst, selbständig, zuverlässig, belastbar, geduldig, zielstrebig, initiativ, können gut organisieren und haben ein sicheres Auftreten.

Wir bieten Ihnen

- Selbstständige Arbeit
- Zeitgemässe Anstellungsbedingungen im Rahmen des Personalreglements der Gemeinde Meiringen
- Weiterbildungsmöglichkeiten im Fachbereich

Fühlen Sie sich angesprochen? Dann senden Sie bitte Ihre Bewerbung mit den üblichen Unterlagen bis am 17.07.2020 per A-Post an:

Einwohnergemeinde Meiringen, Abteilung Infrastruktur, Personal Hauswartung, Postfach 532, Rudenz 14, 3860 Meiringen.

Weitere Auskünfte erteilt Ihnen gerne Thomas Fuchs, Abteilungsleiter Infrastruktur, 079 659 64 97

Einwohnergemeinde Meiringen
Abteilung Infrastruktur

Hallenbad Meiringen
033 971 16 68
www.meiringen.ch

MEIRINGEN



Hallenbad Meiringen

Aufgrund der COVID-19-Massnahmen musste die Einwohnergemeinde das Hallenbad Mitte März 2020 schliessen. Die COVID-19-Auflagen lassen noch keinen regulären Betrieb zu und die Besucherzahl (max. Belegung 46 Personen) für das Hallenbad ist noch zu begrenzt.

Am 08.06.2020 hat das Freibad in Meiringen den Betrieb wieder aufgenommen und wird bis am 16.08.2020 geöffnet sein.

Die Einwohnergemeinde hat entschieden, dass das Hallenbad für die Öffentlichkeit und den Tourismus, an denjenigen Tagen, an welchen das Freibad geschlossen werden muss (witterungsbedingt) am Nachmittag von 13.00 Uhr bis 18.00 Uhr zu öffnen.

Auf der Homepage der Gemeinde Meiringen, www.meiringen.ch oder unter „Aktuell“ oder auf www.freizeitanlagen-meiringen.ch sehen Sie jeweils ab 08.00 Uhr, ob das Freibad geschlossen bleibt und das Hallenbad am Nachmittag öffnet.

Die vorgegebenen Schutzmassnahmen des BAG sind auch während den Öffnungszeiten des Hallenbads einzuhalten.

Einwohnergemeinde Meiringen
Abteilung Infrastruktur

Pauli
Druck
Verlag

Ihre Druckerei in der Region

IHRE VISITENKARTEN - REGIONAL UND MIT VIEL HERZBLUT GESTALTET, GEDRUCKT UND GESCHNITTEN.

Kaum steht Ihr Name in unserem Auftragsbuch, rattern bei uns die Maschinen und die Visitenkarten fliegen Ihnen förmlich in die Hände!

Rufen Sie an, schreiben Sie uns oder lernen Sie das Pauli-Team persönlich kennen. Wir freuen uns auf Sie!

Pauli AG • Druck & Verlag
Kirchgasse 1 • 3860 Meiringen • 033 971 32 71 •
info@paulidruck.ch • www.paulidruck.ch

VISITENKARTEN ZUM SPEZIALPREIS
100 Stück ab Fr. 29.- *
abholbereit am nächsten Tag

* Einseitig bedruckt, ab druckfertigen Daten, exkl. MwSt

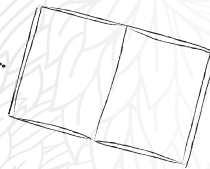

Anschlagbrett

Saisonkarten Tällibahn

Ab sofort sind die Saisonkarten für die Tällibahn im Grimseltor Innertkirchen erhältlich.
Preis Erwachsene CHF 45.-, Kinder CHF 30.-
Das Team der Grimselwelt und Berggasthaus Tälli freuen sich auf Ihren Besuch!



Tabakcorner

Verena Steiner
Bahnhofstrasse 27
3860 Meiringen
www.tabakcorner.ch

Betriebsferien

vom 22.6. - 5.7.2020
ab Dienstag, 7.7.2020
sind wir gerne wieder
für Sie da.

Zu verkaufen

Suzuki SX4-4x4

Benzin

Inv. 03.2013

km 124'580

Aus 1. Hand und ab MFK

Netto CHF 8'800.-

Infos: 033 971 20 67

Nicht vergessen

Bäuertkorporation Willigen Odentliche Versammlung

Donnerstag, 18.06.2020, 20.15 Uhr
Gemeindehaus Willigen

Museum der Landschaft Hasli

Öffnungszeiten

15. Juni bis 18. Oktober
Täglich von 15 - 18 Uhr

Eintritt frei

Spenden willkommen

www.haslimuseum.ch

Golfkurs für Anfänger und Interessierte

Samstag, 13. Juni 2020,

12.00h - 17.00h

Golfplatz Grindelwald,

Kosten CHF 50.00

Infos & Anmeldung:

www.golf-haslital.ch

Verein Golf Haslital Brienz

Abschied und Dank

*Traurig sind wir, dass wir dich verloren haben.
Dankbar sind wir, dass wir mit dir leben durften.
Getröstet sind wir, dass du in Gedanken weiter bei uns bist.*

In stiller Trauer haben wir Abschied genommen von unserer Mutter, Schwiegermutter, Grossmutter, Tante und Gotte

Heidi Zybach-Jaggi

7. Januar 1929 – 28. Mai 2020

Sie durfte im Altersheim friedlich einschlafen.

In liebevoller Erinnerung

Heinz und Monika Zybach-Haefelin
Sibille Zybach und Daniel Borner
Kilian Zybach
Kurt und Rita Zybach-Moor
Rolf Zybach
Bruno Zybach

Wir danken herzlich:

- Der Stiftung Alpbach für die einfühlsame Pflege
- Herrn Pfarrer Beat Abegglen für die würdevollen Abschiedsworte
- Familie Sanschi für die Unterstützung
- Allen, die Heidi auf ihrem Lebensweg mit Liebe und Wertschätzung begegnet sind

Traueradresse:

Heinz Zybach, Grundeystrasse 17,
3862 Innertkirchen



Wenn die Kraft zum Leben nicht mehr reicht,
kann der Tod nur noch Erlösung sein.

Ein wunderbarer Mensch hat uns verlassen.
Wir nehmen Abschied von meiner lieben Agnes, unserem lieben
Mööti, Schwiegermööter, Groosi, Urgroosi, Schwester und Gotti



Agnes Glarner – Thöni

9. Juni 1932 – 3. Juni 2020

Wir denken an dich in Liebe und Dankbarkeit

Fridolin Glarner, Bruno und Eveline Glarner – Tonini, Bethli und Markus Oehler – Glarner,
Ruth und Christian Garo – Glarner, Käthi und Daniel Flühmann – Glarner,
Andreas Glarner und Barbara Mühlemann, Gross- und Urgrosskinder, Geschwister,
Verwandte und Freunde

Der Gedenkgottesdienst findet am 16. Juni 2020 um 10.30 Uhr in der reformierten
Kirche in Meiringen statt.

Traueradresse: Glarner Fridolin, Seefeld 161, 3857 Unterbach BE



www.maurer-raz.ch
Neues entsteht, indem wir bauen!

zu vermieten

Personal-Zimmer

im ehemaligen Hotel Restaurant
Urweid, Grimselstrasse,
Innertkirchen

Zimmer mit Dusche/WC, TV
Küche, Aufenthaltsraum, Keller,
Terrasse und Parkplatz zur
gemeinschaftlichen Benützung

Mietzins CHF 500.- pro Monat

Auskunft

Maurer + Raz AG

Steinigässli 4
3862 Innertkirchen

Tel. 033 971 10 41
info@maurer-raz.ch



Partnerschaft
Mit Dir selbst und
anderen Menschen
Leben, lieben, lachen

www.justhappy.center

Todesanzeige

*Du hast gesorgt, du hast geschafft,
gar manchmal über deine Kraft.
Nun ruhe sanft, du treues Herz,
die Zeit wird lindern unsern Schmerz.*



In Liebe und Dankbarkeit nehmen wir Abschied von unserem lieben Mutti

Hanni Soder-Jaggi

6. Juni 1932 – 4. Juni 2020

Du hast uns Zeit gegeben, uns von Dir zu verabschieden. Deine Kräfte waren am Ende. Wir sind traurig, lassen Dich aber los mit Liebe, Achtung und Dankbarkeit für alles, was Du für uns getan hast.

Wir vermissen Dich sehr:

Silvia Sanli-Bachmann

Rolf und Anastasia Soder
mit Kilian, Sarah und Kevin

Tanja und Markus Zumbrunn-Bachmann
mit Ebony und Andrin

Verwandte, Freunde und Bekannte

Die Urnenbeisetzung findet statt am Freitag, 19. Juni 2020,
um 10.30 Uhr in Meiringen.

Besammlung um 10.15 Uhr bei der Abdankungshalle.

Im Sinne der lieben Verstorbenen bitten wir anstelle von Blumen um
eine Spende an, Stiftung Alpbach (Vermerk: Hanni Soder)

IBAN: CH75 0900 0000 3000 6984 8

Traueradresse:

Silvia Sanli-Bachmann, Bahnhofstrasse 1, 3860 Meiringen

Gilt als Leidzirkular

*Der Tod kommt nicht unerwartet,
denn wir wissen, dass er einmal kommt!*

*Die Plötzlichkeit macht den Schmerz
so unerträglich.*

Cornelius D. Lindemann

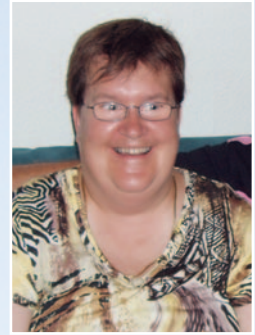

Traurig nehmen wir Abschied von

Annette Hofmann-Brügger

22. Juli 1966 – 5. Juni 2020

Sie konnte nach tapfer getragener Krankheit in der Stiftung Alpbach friedlich einschlafen.
In unseren Herzen wird sie weiterleben.

In stiller Trauer:

Ruedi Hofmann-Brügger
Rosmarie und Theo Hofmann-Eggenberg
Käthi Studer-Hofmann mit Isabel und Helen
Peter und Regula Brügger-Trachsler
Hans und Martina Brügger-Haslebacher
Heinz Zenger-Brügger
Daniela Zenger

Wegen der Corona-Situation findet die Abdankung im engsten Familienkreis statt.

Traueradresse: Ruedi Hofmann, Hauptstrasse 176, 3855 Brienz

Brienz, im Juni 2020

Todesanzeige

*Die Gnade und Wahrheit des Herrn
waltet über uns in Ewigkeit.*

Psalm 117.2

Traurig nehmen wir Abschied von unserer lieben Mutter, Grossmutter
und Schwiegermutter

Lydia Zulliger-Schneider

15. Dezember 1929 – 8. Juni 2020

Nach kurzer Krankheit und einem glücklichen und reich erfüllten Leben
ging ihr grosser Wunsch, friedlich einschlafen zu können, in Erfüllung.
Bis zuletzt durfte sie in ihrem geschätzten Zuhause den Lebensabend
verbringen. Wir sind dankbar für die vielen schönen Stunden im Kreise
der Familie.

In stiller Trauer

Vreni und Hans Mathys-Zulliger

mit Roland und Christine

Andreas und Magdalena Zulliger-Perren

mit Alexander und Kaspar

Max und Silvia Zulliger-Schild

mit Lea und Sina

Franziska und Walter Miescher-Zulliger

mit Raphael und Sascha

Anverwandte und Freunde

Die Trauerfeier findet aufgrund der aktuellen Situation im engsten
Familienkreis statt.

Traueradresse:

Andreas Zulliger, Hauptstrasse 31, 3860 Meiringen

Anstelle von Blumen gedenke man dem Förderverein Spitex Meiringen,
Postcheck 30-9154-0 (Vermerk: Lydia Zulliger)



Einwohnergemeinde und Dorfgemeinde spannen zusammen

Im Umfeld von Corona und den Vorbereitungen zur Wiedereröffnung des Hallenbades und der Saisoneroöffnung des Freibades Meiringen haben die Einwohnergemeinde und die Dorfgemeinde eine engere Zusammenarbeit gesucht und gefunden.

Wichtig war es, dass die Besitzer und Betreiber des Hallen- und Freibades, ab Freigabe durch den Bundesrat die Anlagen wieder eröffnen konnten. Das ist am Montag 8. Juni 2020, zwar bei wenig sommerlichen Bedingungen, mit der Eröffnung des Freibades Meiringen und den ersten drei Besucherinnen und Besuchern auch gelungen.

Die Einwohner- und die Dorfgemeinde stellen ab sofort für die ganze Sommersaison sicher, dass das Freibad, oder das Hallenbad für Besucherinnen und Besucher offen ist. Über den jeweils aktuellen Stand wird über die Internetseite www.freizeitanlagen-meiringen.ch informiert.

Leider ist, wie Ende letzten Sommer mitgeteilt wurde, die Badewasserheizung des Freibades nicht mehr reparierbar. Ein Ersatz ist und wäre erst mit einer Gesamtanierung der Wasserbecken und Wasseraufbereitung möglich. Eine solche Investition wurde, wie ebenfalls letztes Jahr berichtet, zugunsten eines möglichen gemeinsamen Bäderprojektes bei den Freizeitanlagen Meiringen, zurückgestellt. Eine Aufwertung für die Badesaison 2020 ist der neue Quarzsand auf dem Beachvolleyball-Feld und eine Abdeckung zum Schutz dieses Sandes.

Neu ist die Betreiberin des Hallenbades bereit, bei einer witterungsbedingten Schliessung des Freibades, das Hallenbad kurzfristig zu öffnen (inklusive Sommerferien). Bei geschlossenem Freibad wird das Hallenbad von 13:00-18:00 Uhr geöffnet sein. Die Mitarbeiter des Hallenbades unterstützen zusätzlich diesen Sommer im Tagesgeschäft den Betrieb des Freibades. So können die ausgefallenen Arbeits-Wochen der Mitarbeiter, infolge Corona bedingter Hallenbadschliessung, sinnvoll und kostenoptimiert kompensiert werden. Die enge Zusammenarbeit zwischen der Einwohner- und Dorfgemeinde hat diesbezüglich umfassend eingesetzt.

Die beiden Bäderbesitzer und das Alpine Tenniscenter Meiringen, als aktuelle Betreiberin des Freibades, freuen sich auf einen erfolgreichen Sommer 2020. Und das trotz erschwerten Startbedingungen und ungeheiztem Freibad.

Betreffend der Weiterführung der beiden Bäder und einem möglichen, gemeinsamen Bäderprojekt, laufen aktuell umfassende Vorabklärungen und Gespräche. Die Bevölkerung wird zeitnah über den aktuellen Stand und ein mögliches weiteres Vorgehen informiert.

Lehrstelle per August 2021 Zeichner/in Ingenieurbau EFZ

Unser lokal verankertes Büro bietet im Hoch- und Tiefbau qualitativ hochwertige Ingenieurleistungen an.

- Du hast technisches Flair mit einem Schuss Kreativität
- Du bist teamfähig und arbeitest gerne am Computer
- Du möchtest einen zukunftssträchtigen Beruf erlernen

Im Rahmen einer Schnupperlehre können wir uns gegenseitig kennenlernen. Wir freuen uns auf dich.

Weitere Infos findest du unter www.espulver.ch/offenestellen

Kontakt: Urs Moor oder Lorenz Pulver / 033 972 13 40

Alpgenossenschaft Engstlen

Alpbesetzerversammlung

Donnerstag, 18. Juni 2020
um 20.15 Uhr
Rossbodenhütte, Engstlenalp

Traktanden

1. Bestimmung des Alpfahrtstages
2. Nutzung der Alp
3. Verschiedenes

Der Alpvorstand

Zu vermieten ab August 2020
in Meiringen, Obersteinstrasse 48

4 ½ Zimmerwohnung ruhige Lage mit Balkon

Miete CHF 1'170.- + NK
inkl. Abstellplatz

Tel. 079 431 58 00

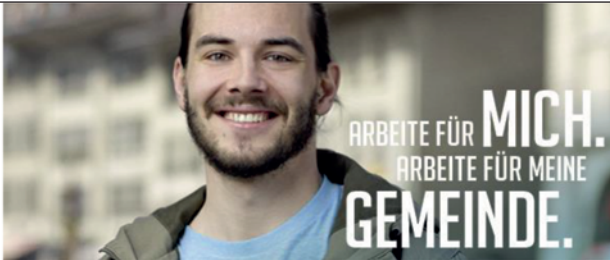

Der bisherige Stelleninhaber übernimmt eine neue berufliche Herausforderung. Deshalb suchen wir ab **1. Oktober 2020** oder nach **Vereinbarung** eine verantwortungsbewusste, zuverlässige und teamfähige Person als

Revierförster/in und Betriebsleiter/in (100 %)

Des Forstreviers der Gemeinden Brienz, Brienzwiler, Hofstetten und Schwanden.

Zu Ihrem Aufgabengebiet gehört die Betreuung, Beratung und die Betriebsleitung einer Forstverwaltung. Das erweiterte Forstrevier umfasst 2350 ha Wald der verschiedenen Gemeinden sowie der dazu gehörende Bergschaffs- und Privatwald. Sie arbeiten mit der betriebseigenen Forstgruppe der Einwohnergemeinde Brienz und mit verschiedenen Forstunternehmungen zusammen. Weitere wichtige Bereiche sind diverse interne Aufgaben wie der Unterhalt der Wanderwege, die Zusammenarbeit mit der Baugruppe und der Abklärung für Naturgefahren sowie Arbeiten für Dritte.

Sie bringen mit

- Diplom einer interkantonalen Försterschule oder höhere forstliche Ausbildung
- Organisations- und Managementtalent
- Führungserfahrung
- Hohe Belastbarkeit, Flexibilität und Teamfähigkeit
- Selbständige, kooperative und kundenorientierte Arbeitsweise Lehrmeisterkurs / Erfahrung in der Ausbildung von Lernenden
- Gute EDV und GIS Kenntnisse
- Gewandtheit und Geschick im Umgang mit Behörden, Waldeigentümer und Mitarbeitern
- Die Bereitschaft, in verschiedenen Fachgebieten Weiterbildungen zu besuchen

Es erwarten Sie

- eine herausfordernde, vielseitige und entwicklungsfähige Aufgabe
- naturnahe Waldungen der Süd- und Nordexpositionen von 600 – 1800 m ü.M.
- eine Heimat mit Seen, Feldern und Bergen
- eine Anstellung im Rahmen des Personalreglements

Sie gehören dem Kaderpersonal an und erhalten eine vielseitige, selbständige und verantwortungsvolle Führungsaufgabe in einem gut eingespielten Team mit attraktiven Anstellungsbedingungen.

Wenn Sie die gewünschten Voraussetzungen mitbringen und es Sie reizt, an der Weiterentwicklung von Brienz mitzuarbeiten, bewerben Sie sich mit den üblichen Unterlagen inkl. Lohnvorstellungen bis **Mittwoch, 24. Juni 2020** bei: Einwohnergemeinde Brienz, „Stellenausschreibung Revierförster/in“, Postfach 728, 3855 Brienz.

Die Vorstellungsgespräche finden am Montag, 29. Juni 2020, Morgens statt.

Die Anstellung richtet sich nach dem Personalreglement resp. der Personalverordnung der Einwohnergemeinde Brienz.

Für Fragen steht Ihnen der jetzige Stelleninhaber Micha Trauffer, 079 246 23 53 / micha.trauffer@brienz.ch oder Gemeindeschreiberin Linda Stauffer, 033 952 22 58 / linda.stauffer@brienz.ch gerne zur Verfügung.

Der Gemeinderat



Einwohnergemeinde
Brienz
Hauptstrasse 204
3855 Brienz

033 952 22 58
www.brienz.ch

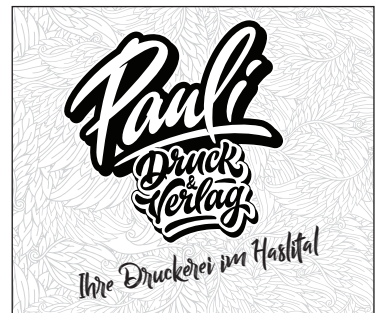

**PRO
SENECTUTE**
GEMEINSAM STÄRKER

Armut im Alter ist unsichtbar.

Wir helfen. Helfen auch Sie.
34-3664-2



Oberhasli
region-beo.ch

Chrigel Hulliger

Hier bin
ich daheim.

Hier kauf
ich ein.

DU?

natürli

Getränke Center AG

Hausenstrasse 70 · 3860 Meiringen
T 033 971 63 33 · M 079 692 29 86
www.getraenke-leuthold.ch

Getränke Center

MEIRINGEN

Unsere Öffnungszeiten

Montag bis Freitag: 08.00 – 12.00, 13.30 – 17.30 Uhr
Samstag: 08.00 – 12.00, 13.00 – 16.00 Uhr

Gültig ab 11. Juni solange Vorrat

Unsere Hits



Senza Parole

Primitivo
Purpureo
Bianco
Rosato
75 cl

Fr. 8.⁹⁰



Senza Parole

Primitivo
Bianco
50 cl

Fr. 6.⁸⁰



Hendricks

Gin
70 cl

Fr. 31.⁵⁰



Knutwiler

mit Co²
ohne Co²
6 x 150 cl

Fr. 5.⁴⁰



Knutwiler

Schnitzwasser
Redline
6 x 150 cl

Fr. 8.¹⁰



Appenzeller

Alpenbitter
100 cl

Fr. 27.⁵⁰



Eichhof

Retro Hell
Retro Urfrisch
9 x 33 cl

Fr. 9.⁴⁵



Eichhof Lager

15er Aktionspack

Fr. 10.⁹⁵



Eichhof

Lager
20 x 50 cl

Fr. 24.⁰⁰
+ Depot

Gratis Lieferservice nach Hause

Liefertage: Montag bis Freitag

Bestellung an: 033 971 63 33 oder info@getraenke-leuthold.ch

Getränkemarkt Montag – Samstag normal geöffnet